



Ancienne gare / Voormalig station

5 Voormalig station

In 1887 eisten de inwoners een halteplaats. In 1891 werd een klein stationnetje gebouwd met bakstenen van de steenfabriek Bodeux. Het huidige station dateert pas van 1913. De treinhalte werd op 22 juni 1984 afgeschaft en het station werd aan een privé-eigenaar verkocht.

6 Oorlogsmonument

Dit monument is opgericht op de plaats van de voormalige openbare drinkbak en de plaats waar op 24 augustus 1914 burgers door de Duitsers werden doodgeschoten. Het werd ingehuldigd op 21 mei 1921 ter nagedachtenis aan alle burgerlijke en militaire slachtoffers van de twee oorlogen zoals blijkt uit de gedenkplaat die in 2016 werd aangebracht.

7 Herdenkingsplaat

De familie Warnimont die in dit huis woonde, verborg in 1943 en 1944 de Joodse familie Lévy. Deze familie was verborgen achteraan in de zolder waarvan de ingang verstopt was door de hooireserve. De plaat werd op 4 september 1994 ingehuldigd.

8 Rogatiekruis

Dit kruis werd op het einde van de 19^{de} eeuw gedateerd. De processie bestond eruit bij elk kruis stil te staan teneinde aan God de bescherming van de oogsten tegen de natuurlijke rampen te vragen. Identieke kruizen zijn te vinden in Rulles en Hachy.



Monument aux morts / Oorlogsmonument

1 Openlucht kruis Huberty

Dit openlucht kruis in gehouwen steen werd in 1883 gebouwd ter herinnering aan de familie Huberty-Henrion.

2 Voormalige steenbakkerijen

De opkomst van deze industrie zou te danken zijn aan een lid van de familie Goffinet die deze techniek tijdens de Russische campagne zou hebben geleerd. Op het grondgebied van de gemeente zijn 11 steenfabrieken opgericht. De laatste steenfabriek (Huberty) sloot haar deuren in 1985. Er waren meer dan 20 werknemers in dienst. De schoorsteen werd neergehaald op 14 maart 1997.

3 Kapel van de Rue de Montauchamps

Het gaat om een privémonument gebouwd door de familie Schumacker.

4 Onze-Lieve-Vrouw van de Rosaire Kerk

Deze kerk werd in 1832 gebouwd teneinde de afhankelijkheid van Houdemont ten opzichte van de parochie van Villers-sur-Semois te beëindigen. Dit bouwwerk was kleiner dan de huidige kerk en had een rieten dak. De toren werd pas in 1852 gebouwd toen de kerk vergroot werd tot de huidige dimensies.

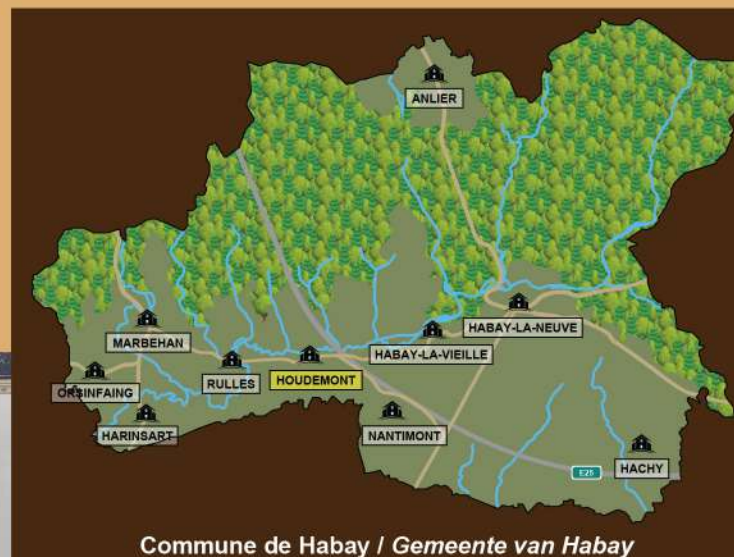
Luxembourg belge
Belgisch Luxemburg

Commune de Habay / Gemeente van Habay

Balade Patrimoine à Erfgoedwandeling in HOUEMONT



Réalisé par / gerealiseerd door

Syndicat
d'Initiative
Marbehan
Circuit Tourisme & Ardennais

Place de la Gare, 2
B-6724 Marbehan

+32 (0)478/65 77 38
info@marbehan.be



KM

2,1 km

m

11 m



Croix de rogations / Rogatiekruis

1 Calvaire Huberty

Ce calvaire réalisé en pierre de taille fut érigé en 1883 en mémoire de la famille Huberty-Henrion.

2 Anciennes briqueteries

L'apparition de cette industrie serait due à un membre de la famille Goffinet qui aurait appris cette technique durant la campagne de Russie. 11 briqueteries ont vu le jour sur le territoire communal. La dernière briqueterie (Huberty) ferma ses portes en 1985. Elle employa plus de 20 ouvriers. La cheminée fut abattue le 14 mars 1997.

3 Chapelle de la Rue de Montauchamps

Cette chapelle est un monument privé construit par la famille Schumacker.

4 Eglise Notre-Dame du Rosaire

L'église fut construite en 1832 afin qu'Houdemont ne dépende plus de la paroisse de Villers-sur-Semois. Cet édifice était plus petit que l'église actuelle et son toit était en chaume. La tour ne fut construite qu'en 1852, date à laquelle l'église s'agrandit pour avoir les mesures actuelles.

5 Ancienne gare

En 1887, les habitants exigent un point d'arrêt. En 1891, une petite gare est construite avec les briques de la briqueterie Bodeux, mais la gare actuelle ne date que de 1913. L'arrêt de trains fut supprimé le 22 juin 1984 et la gare vendue à un privé.

6 Monument aux morts

Ce monument est érigé à l'emplacement de l'ancien abreuvoir public et à l'endroit où des civils furent fusillés par les Allemands le 24 août 1914. Il fut inauguré le 21 mai 1921, en mémoire de toutes les victimes civiles et militaires des deux guerres ainsi que le rappelle la plaque commémorative placée en 2016.

7 Plaque commémorative

La famille Warnimont, qui habitait cette maison, cacha en 1943 et 1944 une famille juive du nom de Lévy. Dissimulée au fond du grenier, une réserve de foin camouflait l'accès. La plaque fut inaugurée le 4 septembre 1994.

8 Croix de rogations

Cette croix daterait de la fin du 19^e siècle. C'est une croix de rogations. Cette procession consistait à s'arrêter aux croix afin de demander à Dieu de protéger les récoltes contre les calamités naturelles. Des croix identiques existent à Rulles et à Hachy

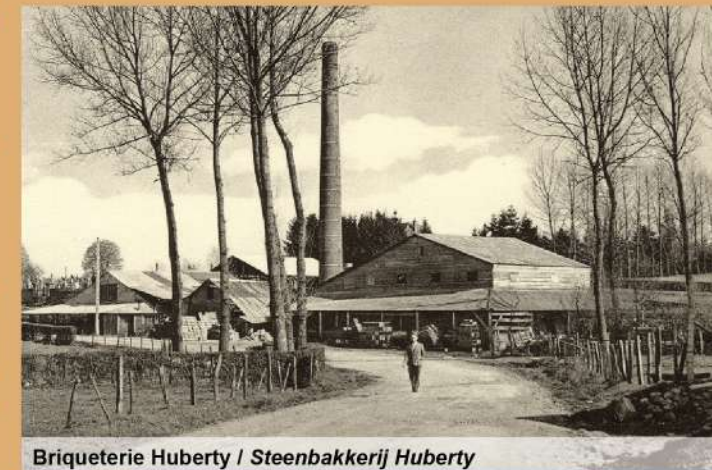

Briqueterie Huberty / Steenbakkerij Huberty



Houdemont is een klein dorp in het centrum van de gemeente van Habay. Deze plaats werd gekenmerkt door de steenindustrie en door de Eerste Wereldoorlog.

Houdemont est un petit village situé au centre de la commune de Habay. Il a été marqué par l'industrie briquetière et par la Première Guerre mondiale.

 Plaine de jeux / Speelplein

 Table pique-nique / Picknicktafel

 Banc / Bankje